



# GACETA MUNICIPAL

ÓRGANO OFICIAL DE PUBLICACIÓN DEL MUNICIPIO DE PROGRESO, YUCATÁN.

PROGRESO,  
YUCATÁN, MÉXICO.

VIERNES 13 DE  
MAYO DE 2022.

**I. APROBACIÓN PARA AUTORIZAR AL PRESIDENTE MUNICIPAL, JUNTO CON EL SECRETARIO MUNICIPAL, REALIZAR LOS TRÁMITES NECESARIOS ANTE LA SECRETARÍA DE COMUNICACIONES Y TRANSPORTES, PARA LA OBTENCIÓN DE LA CESIÓN DE DERECHOS DE VÍA DE LOS POLÍGONOS I, II Y III A FAVOR DEL MUNICIPIO DE PROGRESO, YUCATÁN.**

AÑO: I TOMO: III No. 904. Sección: 1 Registro: CJ-DOGEY-GM-002

COORDINADOR: ING. JOSÉ ALFREDO SALAZAR ROJO. OFICIAL MAYOR



PROGRESO, YUC., A VIERNES 13 DE MAYO DE 2022.

**El C. Julián Zacarías Curi, Presidente Municipal Constitucional del Honorable Ayuntamiento del Municipio de Progreso, Yucatán, a sus habitantes hago saber:**

**Que en los términos que establecen los artículos 115, fracción II y IV de la Constitución Política de los Estados Unidos Mexicanos; 79 de la Constitución Política del Estado de Yucatán y 2,38,40,41, inciso a) fracción III, 55 fracción I y II, 77, 78 y 79 de la Ley de Gobierno de los Municipios del Estado de Yucatán. Se aprobó el quinto punto relativo a Asuntos a tratar: 1.** Aprobación para autorizar al Presidente Municipal, junto con el Secretario Municipal, realizar los trámites necesarios ante la Secretaría de Comunicaciones y Transportes, para la obtención de la Cesión de Derechos de Vía de los Polígonos I, II y III a favor del Municipio de Progreso, Yucatán.

### **Y considerando**

Con fundamento en los artículos 115 fracciones I y II de la Constitución Política de los Estados Unidos Mexicanos, 76 y 79 de la Constitución Política del Estado de Yucatán, 40, 41 Inciso "A" fracción III, 56 fracción II, 77 y 79 de la Ley de Gobierno de los Municipios del Estado de Yucatán, Se aprobó lo siguiente:

Para dar cumplimiento al **quinto** punto del orden del día, y como **único** asunto a tratar, el Secretario Municipal, Tec. Roger Antonio Gómez Ortega, solicitó al H. Cabildo, su autorización para que el Lic. Alí Yamil Dib Muñoz, Director de Catastro y ZOFEMAT de éste H. Ayuntamiento, pase al salón de "Los Presidentes Municipales", para que exponga y detalle los Polígonos I, II y III que se desean obtener a favor del Municipio de Progreso, Yucatán, Yucatán. Dicha solicitud, la sometió a votación, siendo aprobada por unanimidad. Acto seguido el Secretario Municipal, Tec. Roger Antonio Gómez Ortega, le cedió el uso de la palabra al Lic. Alí Yamil Dib Muñoz, Director de Catastro y ZOFEMAT de éste H. Ayuntamiento; En uso de la palabra el Lic. Alí Yamil Dib Muñoz, Director de Catastro y ZOFEMAT, presentó al H. Cabildo, los Polígonos I, II y III que se desean obtener a favor del Municipio de Progreso, Yucatán, los cuales se detallan a continuación:

-----  
-----

PROGRESO, YUC., A VIERNES 13 DE MAYO DE 2022.

CUADRO DE CONSTRUCCION POL 1						
LADO		RUMBO	DISTANCIA	V	COORDENADAS	
EST	PI/				y	X
				1	2,355,905.911 7	230,207.7223
1	2	N 59°05'55.06" E	8.109	2	2,355,91 0.0760	230,214.6800
2	3	N 33°46'02.15" W	99.720	3	2,355,992.9737	230, 159.2534
3	4	N 33°51 '49.66" W	49.979	4	2,356,034.4745	230,131.4041
4	5	N 33°56'41.45" W	1 00.057	5	2,356, 1 1 7.4796	230,075.5326
5	6	N 33°58'03.59" W	50.122	6	2,356, 159.D481	230,047.5285
6	7	N 34°02'54.2d" W	40.359	7	2,356, 1 92.4879	230,024.931 9
7	8	N 32' 1 5'29.20" W	49.754	8	2,356,234.5624	229,998.3765
8	9	N 31°49'1 5.45" W	1 03.060	9	2,356,322.1328	229,944.0363
9	10	N 28°32'25.97" W	3.769	10	2,356,325.4437	229,942.2356
10	11	N 40°54'54.34" W	3.198	11	2,356,327.8604	229,940.1 41 1
1 1	12	N 12' 1 5'08.09" W	1 .621	12	2,356,329.4443	229,939.7971
12	13	N 16°53'51.84" W	2.262	13	2,356,331.6091	229,939.1 395
13	14	N 04°05'00.01" W	3.621	14	2,356,335.221 2	229,938.8816
14	15	N 04°29'21.94" E	3.065	15	2,356,338.2766	229,939.1 21 5
15	16	N 18°37'13.12" E	3.593	16	2,356,341.681 6	229,940.2688
16	17	N 21°41 '28.13" E	2.802	17	2,356,344.2849	229,941.3043
17	18	N 35°22'38.2ff" E	7.892	18	2,356,350.7195	229,945.8733
18	19	N 22°53'41.19" W	9.432	19	2,356,359.4089	229,942.2036
19	20	S 64°44'12.71" W	16.875	20	2,356,352.2071	229,926.9428
20	21	S 14°04'12.63" W	13.061	21	2,356,339.5383	229,923.7676
21	22	S 33°15'21.08" E	35.943	22	2,356,309.4813	229,943.4783
22	23	S 32°36'06.79" E	40.91 3	23	2,356,275.0147	229,965.5222
23	24	S 32°48'50.34" E	22.659	24	2,356,255.971 0	229,977.801 5
24	26	S 08°09'03.24" W CENTRO DE CURVA DELTA = 9CJ33'54.4 RADIO = 3.770	5.358 " LONG. CURv SUB.TAN.=	26 25 5 .80 7	2,356,250.6675 2,356,253.6953 959	229,977.041 9 229,974.7960
26	28	S 89°06'25.1 0" W CENTRO DE CURVA DELTA = 74°56'25.3 RADIO = 3.749	4.561 " LONG. CURv SUB.TAN.=	28 27 4 .87 4	2,356,250.5964 2,356,253.6070 903	229,972.481 2 229,974.71 52
28	29	N 37°44'17.73" W	27.772	29	2,356,272.5589	229,955.4831
29	30	N 39°23'47.53" W	35.954	30	2,356,300.3430	229,932.6639
30	31	N 38°58'1 3.29" W	38.038	31	2,356,329.9166	229,908.7409
31	32	N 76' 1 0'52.26" W	22.1 55	32	2,356,335.2085	229,887.2268
32	33	S 69°09'04.75" W	21.539	33	2,356,327.5426	229,867.0978
33	34	S 2CJ41 '23.81' E	8.204	34	2,356,31 9.8676	229,869.9964
34	35	N 80' 1 9' 10.90" E	14.143	35	2,356,322.2457	229,883.9380
35	36	S 80-28'50.67' E	12.391	36	2,356,320.1965	229,896.1584

PROGRESO, YUC., A VIERNES 13 DE MAYO DE 2022.

36	37	S 63°54'29.08" E	15.459	37	2,356,31 3.3973	229,910.0423
37	38	S 44°06'48.05" E	24.664	38	2,356,295.6896	229,927.21 03
38	39	S 39°56'59.82" E	35.776	39	2,356,268.2637	229,950.1 825
39	40	S 4CJ1 6'44.30" E	30.361	40	2,356,245.101 3	229,969.81 1 0
40	41	S 4CJ26'27 .93" E	25.51 3	41	2,356,225.6839	229,986.3606
41	42	S 38°56'41.88" E	39.959	42	2,356, 1 94.6060	230,011.4776
42	43	S 36°28'21.90" E	30.591	43	2,356, 1 70.0063	230,029.6623
43	44	S 35°39'00.95" E	18.887	44	2,356, 154.6586	230,040.6706
44	45	S 33°54'52.23" E	50.1 99	45	2,356, 1 1 3.0002	230,068.6791
45	46	S 33°56'20.69" E	50.690	46	2,356,070.9461	230,096.9800
46	47	S 33°59'29.60" E	49.71 4	47	2,356,029.7275	230, 124.7734
47	48	S 33°49'53.64" E	50.1 34	48	2,355,988.0821	230, 152.6858
48	49	S 34°00'31.78" E	48.647	49	2,355,947.7559	230,179.8953
49	1	S 33°37'28.1 6" E	50.252	1	2,355,905.911 7	230,207.7223
SUPERFICIE = 6,049.501 m2						

PROGRESO, YUC., A VIERNES 13 DE MAYO DE 2022.

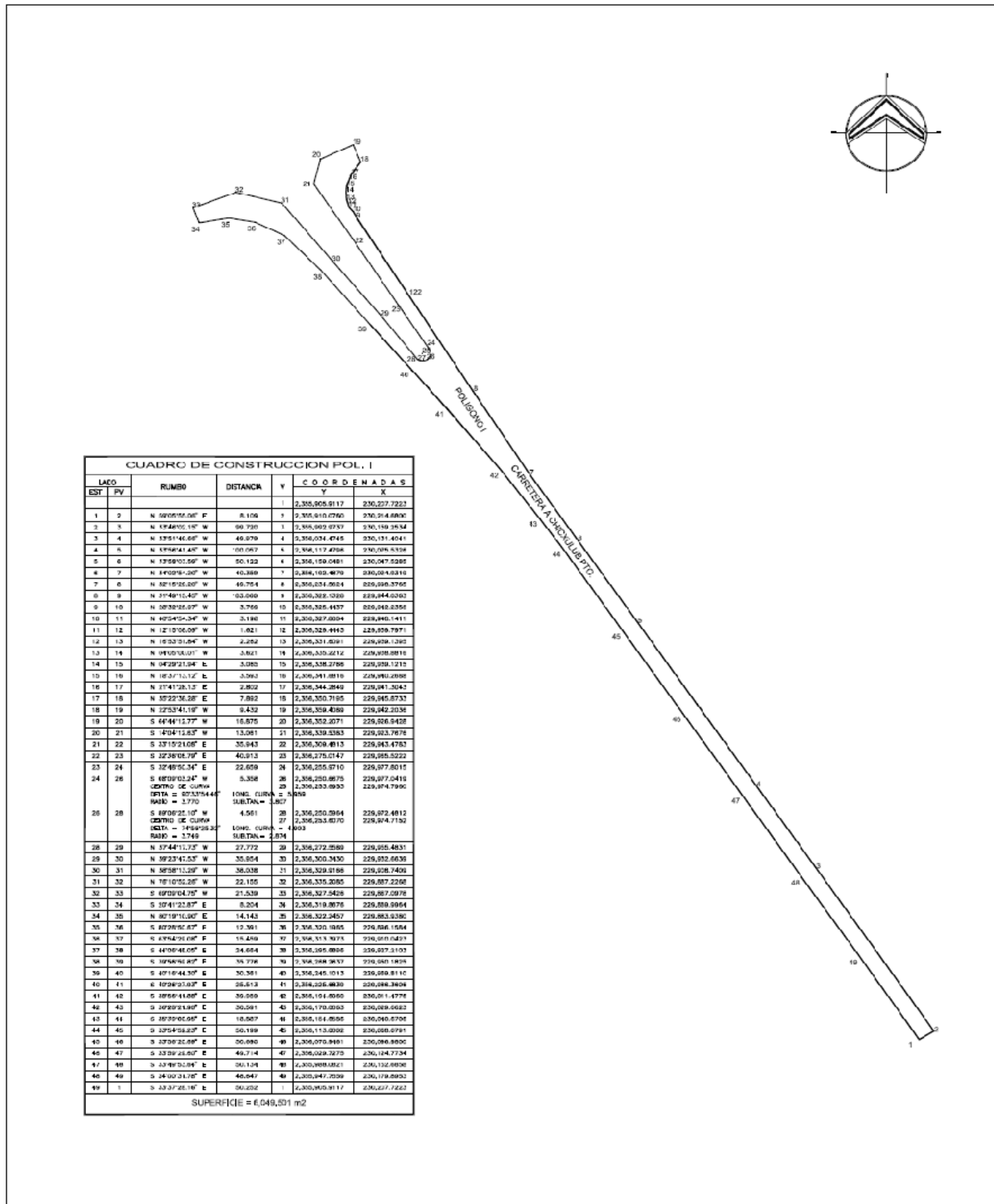

PROGRESO, YUC., A VIERNES 13 DE MAYO DE 2022.

CUADRO DE CONSTRUCCION POL 2						
LA	DO	RUMBO	DISTANCIA	V	COOR D	EN A D A S
ES	PV				y	X
				50	2,356,777.8189	229,677.1938
50	51	N 85°21'08.90" W	11.320	51	2,356,778.7361	229,665.9114
51	52	S 23°30'07.1" E	1.442	52	2,356,777.4135	229,666.4865
52	53	S 03°23'28.64" W	62.950	53	2,356,714.5737	229,662.7628
53	54	S 03°13'20.60" W	20.717	54	2,356,693.8892	229,661.5982
54	55	S 46°25'06.60" W	2.023	55	2,356,692.4948	229,660.1330
55	56	S 03°53'18.39" E	9.005	56	2,356,683.5110	229,660.7437
56	57	S 54°23'26.55" E	2.159	57	2,356,682.2540	229,662.4989
57	58	S 20°39'26.01" E	7.297	58	2,356,675.4262	229,665.0731
58	59	S 29°08'46.75" E	17.641	59	2,356,660.0190	229,673.6649
59	60	S 35°50'25.1" S' E	15.286	60	2,356,647.6271	229,682.6155
60	61	S 36°27'58.90" E	21.398	61	2,356,630.4184	229,695.3337
61	62	S 35°50'09.60" E	28.085	62	2,356,607.6498	229,711.7766
62	63	S 36°01'42.14" E	23.671	63	2,356,588.5063	229,725.6997
63	64	S 36°07'14.58" E	61.732	64	2,356,538.6405	229,762.0901
64	65	S 34°41'41.70" E	65.065	65	2,356,485.1443	229,799.1256
65	66	S 31°34'46.60" E	7.994	66	2,356,478.3343	229,803.3118
66	67	S 31°14'02.6" E	36.703	67	2,356,446.9516	229,822.3433
67	68	S 31°24'08.90" E	19.497	68	2,356,430.3101	229,832.5023
68	69	S 31°17'06.26" E	45.836	69	2,356,391.1389	229,856.3048
69	70	S 24°36'29.11" E	22.733	70	2,356,370.4710	229,865.7709
70	71	S 02°31'22.53" W	8.537	71	2,356,361.9422	229,865.3951
71	72	S 35°25'18.96" W	12.042	72	2,356,352.1287	229,858.4153
72	73	S 52°42'29.69" W	7.172	73	2,356,347.7833	229,852.7095
73	74	S 28°35'12.0" E	8.083	74	2,356,340.6860	229,856.5769
74	75	N 64°41'47.83" E	26.517	75	2,356,352.0197	229,880.5500
75	76	N 15°46'19.24" E	12.244	76	2,356,363.8032	229,883.8782
76	77	N 33°21'44.28" W	37.548	77	2,356,395.1634	229,863.2295
77	78	N 33°15'47.94" W	46.194	78	2,356,433.7891	229,837.8925
78	79	N 33°12'23.06" W	16.688	79	2,356,447.7520	229,828.7532
79	81	N 33°14'41.10" E CENTRO DE CURVA  DELTA = 66°26'0.21  RADIO = 4.360	4.777  LONG. CURVA  SUB.TAN.=	81 80  !"- = 5 .85 5	2,356,451.7472 2,356,447.7499	229,831.3721 229,833.1134
81	83	S 80°07'36.33" E CENTRO DE CURVA  DELTA = 66°49'24.9  RADIO = 4.360	4.802  LONG. CURVA  SUB.TAN.=	83 80  1\ = 5 .87 6	2,356,450.9239 2,356,447.7499	229,836.1028 229,833.1134
83	84	S 38°52'02.05" E	65.457	84	2,356,399.9588	229,877.1784
84	85	S 38°40'54.65" E	33.237	85	2,356,374.0130	229,897.9514

PROGRESO, YUC., A VIERNES 13 DE MAYO DE 2022.

85	86	S 74°27'06.58" E	21.821	86	2,356,368.1639	229,918.9741
86	87	N 68°58'39.60" E	16.526	87	2,356,374.0922	229,934.4000
87	88	N 32°38'29.01# W	9.824	88	2,356,382.3644	229,929.101 3
88	89	N 86°31'54.49" W	17.005	89	2,356,383.3931	229,912.1278
89	90	N 67°49'08.80" W	12.532	90	2,356,388.1244	229,900.5229
90	91	N 54°28'54.11# W	10.125	91	2,356,394.0069	229,892.281 6
91	92	N 40°59'09.16" W	14.524	92	2,356,404.9707	229,882.7557
92	93	N 40°11'33.08" W	59.168	93	2,356,450.1677	229,844.571 3
93	94	N 39°54'06.91# W	3.713	94	2,356,453.0163	229,842.1894
94	95	N 40°16'27.39" W	34.949	95	2,356,479.6811	229,819.5965
95	96	N 40°44'21.94# W	20.000	96	2,356,494.8350	229,806.5440
96	97	N 34°49'59.86" W	44.404	97	2,356,531.2822	229,781.181 1
97	98	N 45°30'24.71# W	17.341	98	2,356,543.4351	229,768.811 2
98	99	N 36°22'46.60" W	86.637	99	2,356,613.1866	229,717.4243
99	100	N 36°54'34.04# W	21.484	100	2,356,630.3648	229,704.5222
100	101	N 36°21'34.50" W	25.519	101	2,356,650.9153	229,689.3933
101	102	N 31°57'38.45# W	10.688	102	2,356,659.9834	229,683.7357
102	103	N 33°51'24.11# W	12.750	103	2,356,670.5711	229,676.6326
103	104	N 24°12'26.66" W	14.024	104	2,356,683.3618	229,670.8823
104	105	N 01°14'25.85# W	5.690	105	2,356,689.0504	229,670.7591
105	106	N 01°11'07.29" E	3.423	106	2,356,692.4724	229,670.8299
106	107	N 03°03'39.76" E	21.262	107	2,356,713.7043	229,671.9653
107	108	N 03°18'34.83" E	31.903	108	2,356,745.5537	229,673.8071
108	109	N 03°14'59.68" E	30.661	109	2,356,776.1657	229,675.5453
109	50	N 44°55'01.82" E	2.335	50	2,356,777.8189	229,677.1938
SUPERFICIE = 6,056.511 m2						

PROGRESO, YUC., A VIERNES 13 DE MAYO DE 2022.

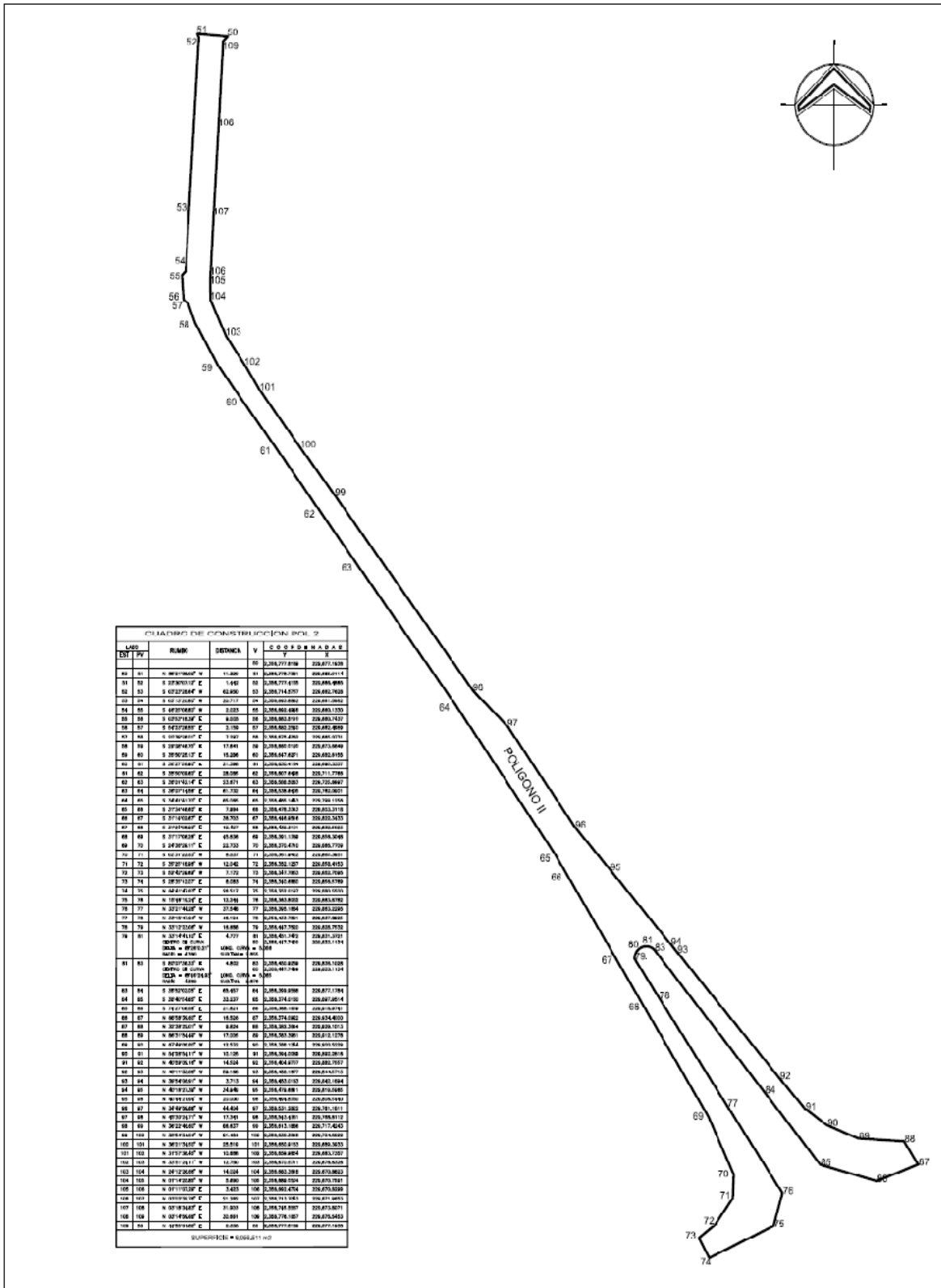

CUADRO DE CONSTRUCCION POL. 111						
LADO		RUMBO	DISTANCIA	V	COORDENADAS	
EST	PV				y	X
				1 10	2,356,303.6552	229,778.2041
1 10	1 1 1	S 25'21 '37.35" E	9.41 6	1 1 1	2,356,295. 1 463	229,782.2372
1 1 1	1 1 2	N 69'03'27.38" E	44.729	1 1 2	2,356,31 1 .1 337	229,824.01 12
1 1 2	32	N 69'09'04.75" E	67.645	32	2,356,335.2085	229,887.2268
32	31	S 76'10'52.26" E	22.155	31	2,356,329.9 166	229,908.7409
31	30	S 38'58'13.29" E	38.038	30	2,356,300.3430	229,932.6639
30	29	S 39'23'47.53" E	35.954	29	2,356,272.5589	229,955.4831
29	28	S 37'44'17.73" E	27.772	28	2,356,250.5964	229,972.481 2
28	26	N 89'06'25.1 0" E CENTRO DE CURVA DELTA = 74'57'24.1• " CURV RADIO = 3.748	4.561  LONG.  SUB.TAN.=	26 27 ' = 4.1 : .874	2,356,250.6675 2,356,253.6061 04	229,977.0419 229,974.7152
26	24	N 08'09'03.24" E CENTRO DE CURVA DELTA = 90'33'54.41 " CURV RADIO = 3.770	5.358  LONG.  SUB.TAN.=	24 25 = 5. . .807	2,356,255.971 0 2,356,253.6953 959	229,977.8015 229,974.7960
24	1 22	N 32'47'51 .44" W	22.669	1 22	2,356,275.0266	229,965.5222
122	22	N 32'36'39.25" W	40.903	22	2,356,309.4813	229,943.4783
22	21	N 33' 15'21 .08" W	35.943	21	2,356,339.5383	229,923.7676
21	20	N 14'04' 12.63" E	13.061	20	2,356,352.2071	229,926.9428
20	1 26	N 64'58'32.96" E	41 .285	1 26	2,356,369.6707	229,964.3523
126	1 27	N 64'34'29.50" E	58.022	1 27	2,356,394.581 6	230,01 6.7552
127	1 28	N 20'51 '56.04" W	10.436	1 28	2,356,404.3329	230,013.0382
128	129	S 68'57'02.52" W	37.866	129	2,356,390.7324	229,977.6987
129	86	S 68'58'39.60" W	62.9 12	86	2,356,368. 1 639	229,918.9741
86	85	N 74'27'06.58" W	21 .821	85	2,356,374.0130	229,897.951 4
85	84	N 38'40'54.65" W	33.237	84	2,356,399.9588	229,877.1784
84	83	N 38'52'02.05" W	65.457	83	2,356,450.9 239	229,836.1028

PROGRESO, YUC., A VIERNES 13 DE MAYO DE 2022.

83	81	N 80°07'36.33" W CENTRO DE CURVA DELTA = 66°49'24.9" CURV RADIO = 4.360	4.802  LONG.  SUB.TAN.= '	81 80 = 5. .87 6	2,356,451.7472 2,356,447.7499 085	229,831.3721 229,833.1134
81	79	S 33°14'41.10" W CENTRO DE CURVA DELTA = 66°26'0.21" RADIO = 4.360	4.777  LONG. CURV SUB.TAN.= '	79 80 = 5. .85 5	2,356,447.7520 2,356,447.7499 056	229,828.7532 229,833.1134
79	78	S 33°12'23.06" E	16.688	78	2,356,433.7891	229,837.8925
78	77	S 33°15'47.94" E	46.194	77	2,356,395.1634	229,863.2295
77	76	S 33°21'44.28" E	37.548	76	2,356,363.8032	229,883.8782
76	75	S 15°46'19.24" W	12.244	75	2,356,352.0197	229,880.5500
75	110	S 64°42'23.33" W	113.198	110	2,356,303.6552	229,778.2041
<b>SUPERFICIE = 6,995.392 m<sup>2</sup></b>						

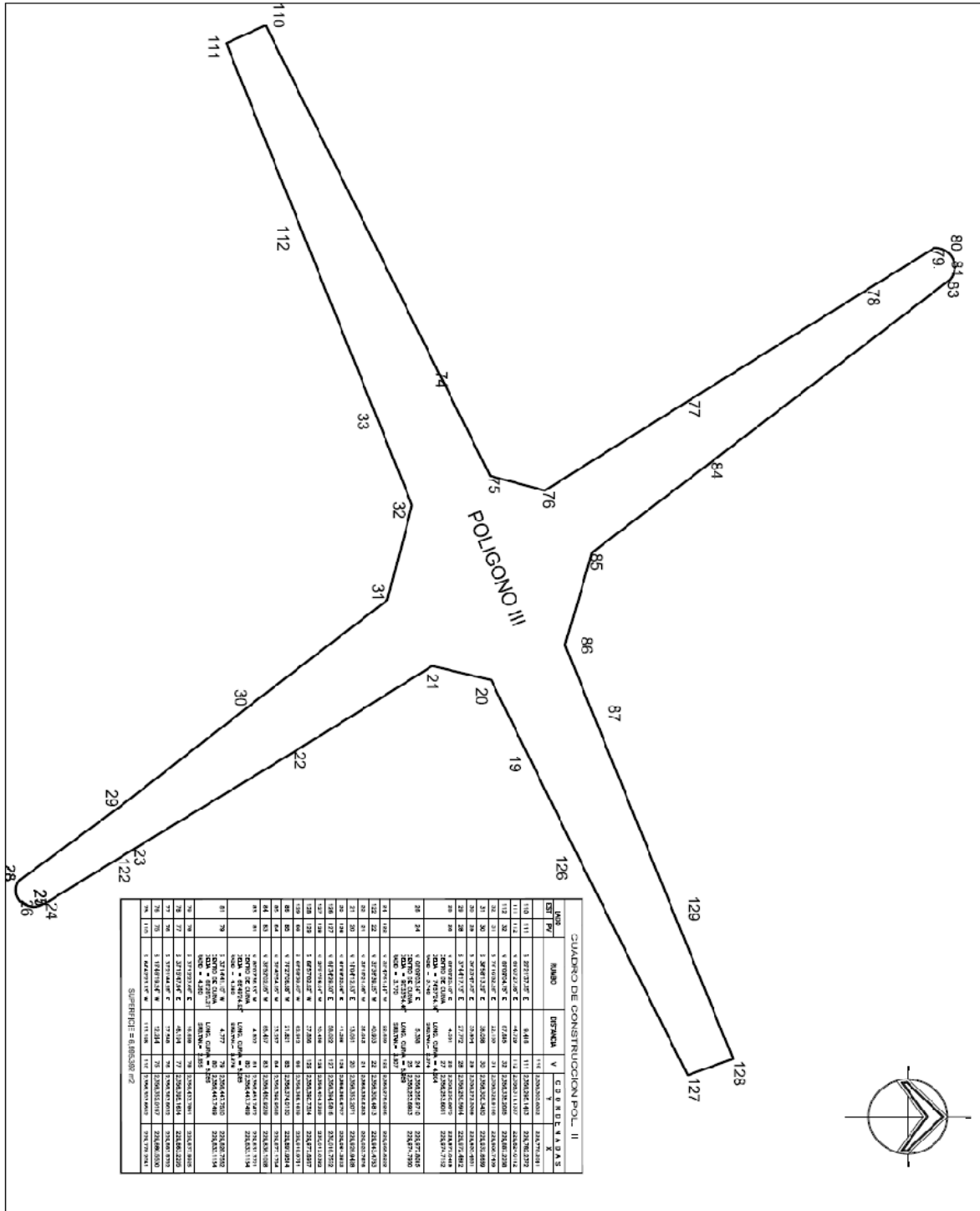

PROGRESO, YUC., A VIERNES 13 DE MAYO DE 2022.



PROGRESO, YUC., A VIERNES 13 DE MAYO DE 2022.

Después de la intervención del Lic. Alí Yamil Dib Muñoz, Director de Catastro y ZOFEMAT de éste H. Ayuntamiento, el Secretario Municipal, Tec. Roger Antonio Gómez Ortega, manifestó al H. Cabildo, que el objetivo principal, es acondicionar los polígonos, con señaléticas, de acorde a las necesidades viales al Sendero Jurásico. La señalización e infraestructura vial adecuadas son un factor importante para contribuir positivamente en la disminución y prevención de los accidentes de tránsito y por consiguiente, ayudan a la protección de la integridad de los usuarios de la vía pública, resguardando vidas y evitando lesiones, proporcionando un ambiente ordenado y seguro en su visita al Sendero Jurásico. Después de un análisis detallado, el Secretario Municipal, Tec. Roger Antonio Gómez Ortega, las sometió a votación, aprobando por unanimidad el H. Cabildo, el siguiente Acuerdo: - - - - -

## ACUERDO

**PRIMERO.**- El H. Ayuntamiento de Progreso, Yucatán, autoriza al Presidente Municipal, C. Julián Zacarías Curi, junto con el Secretario Municipal, Tec. Roger Antonio Gómez Ortega, realizar los trámites necesarios ante la Secretaría de Comunicaciones y Transportes, para la obtención de la Cesión de Derechos de Vía de los Polígonos I, II y III a favor del Municipio de Progreso, Yucatán.

**SEGUNDO.**- El H. Ayuntamiento de Progreso, Yucatán, autoriza al Presidente Municipal, C. Julián Zacarías Curi, junto con el Secretario Municipal, Tec. Roger Antonio Gómez Ortega, para suscribir toda la documentación que se requiera para el cumplimiento del presente Acuerdo. - - - -

**TERCERO.**- Este Acuerdo entrará en vigor el día de su aprobación. - - - - -

**CUARTO.**- Publíquese el presente Acuerdo en la Gaceta Municipal, Órgano Oficial del H. Ayuntamiento del Municipio de Progreso, Yucatán, para los fines correspondientes. - - - - -

El presente acuerdo fue aprobado por unanimidad del H. Cabildo en la **Centésima Décima Sesión Extraordinaria.** - - - - -

PROGRESO, YUC., A VIERNES 13 DE MAYO DE 2022.

**DADO EN EL SALÓN DE PRESIDENTES DEL PALACIO MUNICIPAL, SEDE DEL H.AYUNTAMIENTO DEL MUNICIPIO DE PROGRESO, A LOS DIEZ DÍAS DEL MES DE MAYO DEL AÑO DOS MIL VEINTIDÓS.**

**(RÚBRICA)**

C. JULIÁN ZACARÍAS CURÍ  
PRESIDENTE MUNICIPAL

**(RÚBRICA)**

LIC. PATRICIA GUADALUPE ROSADO  
GONZÁLEZ.  
SÍNDICO MUNICIPAL.

**(RÚBRICA)**

TEC. RÓGER ANTONIO GÓMEZ ORTEGÓN.  
SECRETARIO MUNICIPAL.

**(RÚBRICA)**

L.A. IVONNE CLAUDETTE GAMBOA RASSAM.  
REGIDORA.

**(RÚBRICA)**

ING. KARIM ALBERTO DIB LÓPEZ.  
REGIDOR.

**(RÚBRICA)**

L.E.P. DULCE MARÍA SOBERANIS GAMBOA.  
REGIDORA.

**(RÚBRICA)**

M.F. HERBERT SANTIAGO PECH BAQUEDANO.  
REGIDOR.

**(RÚBRICA)**

LIC. JUDITH ALHELÍ HERNÁNDEZ RIVERO.  
REGIDORA.

**(RÚBRICA)**

PROFA. LUCY LORENA POLANCO AGUILAR.  
REGIDORA.

**(RÚBRICA)**

LIC. MARIO DE JESÚS CANTO BRICEÑO.  
REGIDOR.

**(RÚBRICA)**

C. LUZ MARÍA LÓPEZ POLANCO.  
REGIDORA.

PROGRESO, YUC., A VIERNES 13 DE MAYO DE 2022.

## TITULARES DE LAS DEPENDENCIAS MUNICIPALES

ING. JOSÉ ALFREDO SALAZAR ROJO  
OFICIAL MAYOR

C.P. JORGE ABRAHAM DUARTE MANCILLA  
DIRECCIÓN DE FINANZAS Y TESORERÍA

C.P. JUAN JOSÉ FUENTES AGUILAR  
DIRECCIÓN DE CONTRALORÍA

L.A.E. ERIKA VANESA ALCOCER SÁNCHEZ  
DIRECCIÓN REGULADORA DE COMERCIOS ESTABLECIDOS  
ESPECTÁCULOS.

LIC. ALÍ YAMIL DIB MUÑOZ  
DIRECCIÓN DE CATASTRO Y ZOFEMAT

I.S.C. JULIO JAVIER FLEITES AMAYA.  
DIRECCIÓN DE TECNOLOGÍAS DE LA INF. Y CONECTIVIDAD

I.G.E. YULI NOEMÍ MAGAÑA LÓPEZ  
DIRECCIÓN DE ADMINISTRACIÓN

C. LUIS ALBERTO CASTRO NAAL  
DIRECCIÓN DE DESARROLLO URBANO Y OBRA PÚBLICA

ING. CANÁN GÓNGORA ORTEGÓN  
DIRECCIÓN DE SERVICIOS PÚBLICOS. MUNICIPALES Y ECOLOGÍA

L.E.P. ELDA MARGARITA HEVIA LI  
DIRECCIÓN DE CULTURA

C. DAVID EDUARDO ESCALANTE ECHEVERRÍA  
DIRECCIÓN DE DEPORTE Y JUVENTUD

PSIC. HARLY VANESSA ALCALÁ DÍAZ.  
DIRECCIÓN DE SALUD

C.D. JOSÉ LUIS GÓMEZ ORDÓÑEZ  
DIRECCIÓN DE DESARROLLO SOCIAL

BR. LUIS ALBERTO GARCÍA BARROSO  
DIRECCIÓN DE TURISMO

C. FRANKLIN ANTONIO FRANCO SÁNCHEZ  
DIRECCIÓN DE PESCA

COMANDANTE. OMAR DE LA CRUZ HERRERA COCOM  
DIRECCIÓN DE SEGURIDAD PÚBLICA Y TRÁNSITO

TEC. ENF. FELIPE DE JESÚS PECH GONZÁLEZ  
DIRECCIÓN DE TRANSPORTE

L.E.P. GABRIELA ALEJANDRA CASTILLA BLANCO  
DIRECCIÓN DE PROTOCOLO, LOGÍSTICA Y ADMINISTRACIÓN DE  
MALECONES

L.E.E. DIANELA DEL CARMEN NÚÑEZ CASTRO  
DIRECCIÓN DE EDUCACIÓN

LIC. ANA CRISTINA GONZÁLEZ DORANTES  
ENCARGADA DEL DESPACHO DE LA DIRECCIÓN DEL INSTITUTO DE  
LA MUJER

LIC. MIGUEL ROBERTO KUMÁN BE  
DIRECCIÓN DE PLANEACIÓN, GOBERNACIÓN Y MEJORA  
REGULATORIA.

C. IDELFIA MAGDALENA HERRERA MIRANDA  
DIRECCIÓN DEL SISTEMA DESARROLLO INTEGRAL DE LA FAMILIA  
(DIF)

C.P. EMILIO JAVIER GÓNGORA ORTEGÓN  
DIR. DE GESTIÓN INTEGRAL DE RESIDUOS SÓLIDOS. (PROLIMPIA)

C. PATRICIA DEL PILAR SAURI BARROSO  
DIRECCIÓN DE FOMENTO AL DESARROLLO AGROPECUARIO Y  
PEQUEÑOS PRODUCTORES

C. MANUEL ANTONIO BLANCO ORDAZ.  
DIRECCIÓN DE MOVILIDAD URBANA

L.A.E. CINTIA GUADALUPE SOSA GÓMEZ.  
DIRECCIÓN DE ZONA COSTERA Y HUMEDALES

L.A.D. CLAUDIA KARENINA SÁNCHEZ MADERA.  
DIRECCIÓN DE EMPRENDIMIENTO, FOMENTO ECONÓMICO Y  
MERCADOS

MANUEL JESÚS ROSADO HEREDIA  
DIRECCIÓN DE DESARROLLO SOSTENIBLE Y ASUNTOS  
INTERNACIONALES

C. AZYADETH BETANCOURT VIDAL  
DIRECCIÓN MUNICIPAL PARA EL DESARROLLO E  
INCLUSIÓN DE LA DIVERSIDAD