



LABORATORIOS ABC QUIMICA INVESTIGACION Y ANÁLISIS, S.A. DE C.V. / Sucursal Mérida

Intertek + ABCAnalytic | Región Sureste - Laboratorio Mérida, Yucatán
AV. XCUMPICH No. 500 POR 20A Y 20B, CÖL. XCUMPICH, C.P. 97204, MÉRIDA, YUCATÁN.
Tels. (99) 9981-4141 e-mail: lababc@labsabc.com.mx Página Web: www.labsabc.com.mx



MUNICIPIO DE PROGRESO (62898)

80 - SN PROGRESO, PROGRESO, Yucatán, 97320
At'n: MABEL EUGENIA AGUIRRE QUINTO

No. DE ORDEN: 1128178
No. DE LABORATORIO: 1128178-1
FOLIO: 1763481
FECHA DE EMISION: 16/04/21
Página 1 de 3



INFORME DE PRUEBAS

DATOS DE LA TOMA DE MUESTRA

IDENTIFICACIÓN DE LA MUESTRA:	MALECON INTERNACIONAL (PLAYA DEL MALECON INTERNACIONAL)
FECHA Y HORA DE MUESTREO:	07/04/2021 14:45
MUESTREADO POR:	LABORATORIOS ABC (MERIDA)
MUESTREADOR:	ROBERTO ALEJANDRO ROBLES CABAÑAS
MATRIZ:	AGUAS SALOBRES Y MARINAS / MAR
OBSERVACIONES DE MUESTREO:	NINGUNA

DATOS DE RECEPCION DE LA MUESTRA

FECHA Y HORA: 07/04/2021 18:06	No. FRASCOS: 2	PRESERVACION ADECUADA: NO
OBSERVACIONES: CLIENTE AUTORIZA INGRESO Y ANÁLISIS SIN TIOSULFATO DE SODIO EN BASE A MANUAL OPERATIVO DE COFEPRIS		
DESCRIPCIÓN: NINGUNA		

RESULTADOS DE ANALISIS DE CAMPO

AA	PARAMETRO	METODO ANALÍTICO	UNIDADES	RESULTADO	D	LDM	LPC	ANALIZADO	
								FECHA	AN
3.13	pH EN CAMPO	NMX-AA-008-SCFI-2016	U pH	8.2	1	NA	NA	07/04/21	RCR
3.13	TEMPERATURA EN CAMPO	NMX-AA-007-SCFI-2013	°C	27	1	NA	NA	07/04/21	RCR

RESULTADOS DE ANALISIS DE LABORATORIO

AA	PARAMETRO	METODO ANALÍTICO	UNIDADES	RESULTADO	D	LDM	LPC	ANALIZADO	
								FECHA	AN
1.11	ENTEROCOCOS POR SUSTRATO CROMOGENICO DEFINIDO	NMX-AA-120-SCFI-2016. APENDICE II	NMP/100 mL	20.0	10	NA	1.0	08/04/21	MPI
3.13	ESCHERICHIA COLI (NMP)	NMX-AA-042-SCFI-2015	NMP/100mL	240.0	1	NA	3.0	07/04/21	MAP
OBSERVACIONES ANALITICAS: NINGUNA									



LABORATORIOS ABC QUÍMICA INVESTIGACION Y ANÁLISIS, S.A. DE C.V. / Sucursal Mérida

Intertek + ABCAnalytic | Región Sureste - Laboratorio Mérida, Yucatán

AV. XCUMPICH No. 500 POR 20A Y 20B, CÖL. XCUMPICH, C.P. 97204, MÉRIDA, YUCATÁN.

Tels. (99) 9981-4141 e-mail: lababc@labsabc.com.mx Página Web: www.labsabc.com.mx



INFORME DE PRUEBAS

No. DE ORDEN: 1128178

No. DE LABORATORIO: 1128178-1

FOLIO: 1763481

FECHA DE EMISION: 16/04/21

Página 2 de 3



NOTAS EXPLICATIVAS PARA MEJOR INTERPRETACION DE LOS RESULTADOS

LDM: Limite de Detección del Método **LPC:** Limite Práctico de Cuantificación. Entiéndase que para los Métodos No Instrumentales el valor de la columna LPC corresponde a la Cantidad Mínima Cuantificable (CMC) **D:** Dilución efectuada a la Muestra **NA:** No Aplica **AA:** Prueba Acreditada o Aprobada (ver Tabla: Reconocimientos Legales) **AN:** Clave del Analista que realizó la prueba **ND:** Significa que el resultado del analito es un valor menor al expresado en la celda LDM o en su defecto, al expresado en la columna del LPC. Otra forma de expresión es <LDM ó <LPC **NE:** Análisis No Efectuado.

- Para calcular la Cantidad Mínima Detectable en la muestra analizada, se debe multiplicar el LDM por la dilución efectuada (D)
- Si el resultado es mayor que el Limite de Detección del Método (LDM) y menor que el Limite Práctico de Cuantificación (LPC), debe ser tomado como estimado
- En los casos en los que se reportan métodos alternos estos han sido Autorizados por la dependencia correspondiente y de acuerdo al Art. 49 de la LFMN.
- (I) El análisis fue realizado con el Método Extranjero (EPA, ISO, SM, ASTM, etc) que se indica, el cual es un Método Alterno al Método Nacional (NMX o NOM).

El reconocimiento de este Método Alterno por las autoridades competentes se indica en la columna AA.

- Los valores de las Incertidumbres Expandidas de cada uno de los parámetros reportados en este informe se encuentran a su disposición previa solicitud.
- Para el caso de superficies vivas/inertes y medio ambiente, el método reportado corresponde al procedimiento aplicado para la determinación analítica.

DECLARACIONES

- Este Informe de Pruebas no podrá ser reproducido parcialmente sin la autorización previa y por escrito de un Representante Legal de Intertek+ABCAnalytic.
- Los resultados de las pruebas reportadas fueron realizados con los métodos y procedimientos aquí asentados, y solo afectan a la muestra sometida a prueba.

ESTIMADO CLIENTE LE RECORDAMOS EL COMPROMISO DE INTERTEK+ABC ANALITIC CON LOS 10 PRINCIPIOS DEL PACTO MUNDIAL DE LAS NACIONES UNIDAS EN MATERIA DE DERECHOS HUMANOS, TRABAJO, MEDIO AMBIENTE Y ANTI-CORRUPCIÓN. EN ESTE SENTIDO LE SOLICITAMOS DENUNCIAR A LA BREVEDAD POSIBLE CUALQUIER SITUACIÓN QUE USTED CONSIDERE QUE ATENTE CONTRA ESTOS PRINCIPIOS Y QUE DERIVE DE LAS OPERACIONES DE ALGÚN COLABORADOR DE NUESTRA ORGANIZACIÓN O ALGÚN TERCERO RELACIONADO AL PROCESO DE PRESTACIÓN DE NUESTROS SERVICIOS. LA DENUNCIA PODRÁ HACERLA AL CORREO ELECTRÓNICO: denuncias@abcanalitic.com

Q.I. JAVIER ENRIQUE SANCHEZ CHAVEZ
GERENTE DE OPERACIONES LABORATORIOS ABC – MATRIZ

En la Columna AA se indica la clave que liga con el laboratorio que realizó la prueba y el reconocimiento legal que lo ampara (ver apartado Reconocimientos Legales)



LABORATORIOS ABC QUIMICA INVESTIGACION Y ANÁLISIS, S.A. DE C.V. / Sucursal Mérida

Intertek + ABCAnalytic | Región Sureste - Laboratorio Mérida, Yucatán
AV. XCUMPICH No. 500 POR 20A Y 20B, CÓL. XCUMPICH, C.P. 97204, MÉRIDA, YUCATÁN.
Tels. (99) 9981-4141 e-mail: lababc@labsabc.com.mx Página Web: www.labsabc.com.mx



No. DE ORDEN: 1128178
No. DE LABORATORIO: 1128178-1
FOLIO: 1763481
FECHA DE EMISION: 16/04/21
Página 3 de 3



INFORME DE PRUEBAS

RECONOCIMIENTOS LEGALES

(Actualizado al 23 de Febrero del 2021)

DEPENDENCIA O INSTITUCION	AA	LABORATORIO QUE REALIZO LA PRUEBA Y No. DE ACREDITACION, APROBACION Y/O AUTORIZACION
<p>LABORATORIO DE ENSAYO ACREDITADO</p> <p>* Laboratorio de Ensayo acreditado por ema, a.c. con base en los alcances publicados en la página de la entidad.</p>	1	LABORATORIOS ABC QUIMICA INVESTIGACION Y ANALISIS, SA DE CV - Laboratorio Matriz, Delegación Alvaro Obregón, Ciudad de México: Acreditación N° AG-096-029/11 - Fecha de Acreditación 2011-07-28 - Rama Agua Acreditación N° A-027-001/11 - Fecha de Acreditación 2011-08-01 - Rama Alimentos Acreditación N° R-0091-009/11 - Fecha de Acreditación 2011-05-23 - Rama Residuos
	2	LABORATORIOS ABC QUIMICA INVESTIGACION Y ANALISIS, SA DE CV - Laboratorio Tlaquepaque, Jalisco: Acreditación N° AG-072-016/11 - Fecha de Acreditación 2011-08-09 - Rama Agua
	3	LABORATORIOS ABC QUIMICA INVESTIGACION Y ANALISIS, SA DE CV - Laboratorio Mérida, Yucatán: Acreditación N° AG-096-029/11 S1 - Fecha de Acreditación 2014-03-25 - Rama Agua
	4	LABORATORIO FERMI, SA DE CV - Laboratorio Matriz, Delegación Alvaro Obregón, Ciudad de México: Acreditación N° A-0352-029/12 - Fecha de Acreditación 2012-02-16 - Rama Alimentos
	35	LABORATORIO FERMI, S.A. DE C.V. - Laboratorio Guadalupe, Nuevo León: Acreditación N° A-188-016/12 - Fecha de Acreditación 2012-12-11 - Rama Alimentos
	5	LABORATORIOS ABC QUIMICA INVESTIGACION Y ANALISIS, SA DE CV - Laboratorio Tijuana, Baja California: Acreditación N° AG-0093-012/11 - Fecha de Acreditación 2011-09-01 - Rama Agua
	27	LABORATORIOS ABC QUIMICA INVESTIGACION Y ANALISIS, SA DE CV - Laboratorio Guadalupe, Nuevo León: Acreditación N° AG-035-018/11 - Fecha de Acreditación 2011-06-14 - Rama Agua Acreditación N° R-0283-022/11 - Fecha de Acreditación 2011-06-09 - Rama Residuos
	21	GAMATEK, SA DE CV - Laboratorio Matriz - Monterrey, Nuevo León: Acreditación No. FF-0020-001/12 - Fecha de Acreditación 2012-02-24 - Rama Fuentes Fijas. Acreditación No. AL-0035-004/12 - Fecha de Acreditación 2012-02-07 - Rama Ambiente Laboral. Acreditación No. FL-09 - Fecha de Acreditación 2009-08-25 - Area Flujo
	29	INTERTEK TESTING SERVICES DE MEXICO, SA DE CV - Laboratorio Matriz, Delegación Azcapotzalco, Ciudad de México: Acreditación N° AG-188-05/11 - Fecha de Acreditación 2011-05-18 - Rama Agua Acreditación N° R-0044-003/11 - Fecha de Acreditación 2011-05-23 - Rama Residuos
	37	LABORATORIO FERMI, SA DE CV - Laboratorio Tlaquepaque, Jalisco: Acreditación N° A-1091-104/19 - Fecha de Acreditación 2019-03-04 - Rama Alimentos (bajo la norma NMX-EC-17025-IMNC-2018 (ISO/IEC 17025:2017) Acreditaciones otorgadas por la Entidad Mexicana de Acreditación, AC bajo la norma NMX-EC-17025-IMNC-2018 (ISO/IEC 17025:2017): "Requisitos Generales para la Competencia de Laboratorios de Ensayo y Calibración"
COMISION FEDERAL PARA LA PROTECCION CONTRA RIESGOS SANITARIOS (COFEPRIS)	7	LABORATORIOS ABC QUIMICA INVESTIGACION Y ANALISIS, SA DE CV - Laboratorio Matriz, Ciudad de México Tercero Autorizado como Laboratorio de Pruebas - Autorización N° TA-78-18 - Vigencia del 2018-12-13 al 2020-12-13 Rama Alimentos Autorización en proceso de renovación, al cumplir con los requisitos, se mantiene la validez hasta que se concluya el proceso por la dependencia competente.
	8	LABORATORIO FERMI, SA DE CV - Laboratorio Matriz - Ciudad de México Tercero Autorizado como Laboratorio de Pruebas - Autorización N° TA-24-18 - Vigencia del 2018-05-17 al 2020-05-17 - Rama Alimentos Autorización en proceso de renovación, al cumplir con los requisitos, se mantiene la validez hasta que se concluya el proceso por la dependencia competente.
	9	LABORATORIO FERMI, SA DE CV - Laboratorio Mérida, Yucatán: Autorización vencida, en espera de iniciar su proceso de renovación
COMISION NACIONAL DEL AGUA (CONAGUA)	38	LABORATORIO FERMI, SA DE CV - Laboratorio Tlaquepaque, Jalisco: Tercero Autorizado como Laboratorio de Pruebas - Autorización N° TA-36-19 - Vigencia del 2019-10-31 al 2021-10-31 - Rama Alimentos
	11	LABORATORIOS ABC QUIMICA INVESTIGACION Y ANALISIS, SA DE CV - Laboratorio Matriz, Delegación Alvaro Obregón, Ciudad de México: Aprobación N° CNA-GCA-2244 - Vigencia del 2021-02-12 al 2023-02-12 - Rama Agua
	12	LABORATORIOS ABC QUIMICA INVESTIGACION Y ANALISIS, SA DE CV - Laboratorio Tlaquepaque, Jalisco: Aprobación N° CNA-GCA-2179 - Vigencia del 2020-09-21 al 2022-09-21 - Rama Agua
	13	LABORATORIOS ABC QUIMICA INVESTIGACION Y ANALISIS, SA DE CV - Laboratorio Mérida, Yucatán: Aprobación N° CNA-GCA-2107 - Vigencia del 2019-12-17 al 2021-12-17 - Rama Agua
	14	LABORATORIOS ABC QUIMICA INVESTIGACION Y ANALISIS, SA DE CV - Laboratorio Tijuana, Baja California: Aprobación N° CNA-GCA-2115 - Vigencia del 2020-02-17 al 2021-04-24 - Rama Agua
PROCURADURIA FEDERAL DE PROTECCION AL AMBIENTE (PROFEPA)	28	LABORATORIOS ABC QUIMICA INVESTIGACION Y ANALISIS, SA DE CV - Laboratorio Guadalupe, Nuevo León: Aprobación N° CNA-GCA-2232 - Vigencia del 2020-12-14 al 2022-11-02 - Rama Agua
	30	INTERTEK TESTING SERVICES DE MEXICO, SA DE CV - Laboratorio Matriz, Delegación Azcapotzalco - Ciudad de México: Aprobación N° CNA-GCA-2225 - Vigencia del 2020-12-14 al 2022-12-14 - Rama Agua
	16	LABORATORIOS ABC QUIMICA INVESTIGACION Y ANALISIS, SA DE CV - Laboratorio Matriz, Ciudad de México Aprobación N° PFFA-APR-LP-RS-002MS/2017 - Vigencia del 2017-07-28 al 2021-08-28 - Rama Suelos (Muestreo) Aprobación N° PFFA-APR-LP-RS-002/2017 - Vigencia del 2017-07-28 al 2021-07-28 - Rama Suelos (Muestreo) Aprobación N° PFFA-APR-LP-RS-002/2017 - Por la norma NOM-004-SEMARNAT-2002, Vigencia del 2017-07-28 al 2021-07-28 - Lodos y Biosólidos (Muestreo) Aprobación N° PFFA-APR-LP-RS-002A/2017 - Vigencia 2017-06-15 al 2021-06-15 - Rama Residuos y Suelos (Análisis) Aprobación N° PFFA-APR-LP-RS-002A/2017 - Vigencia 2017-06-15 al 2021-06-15 - Rama Suelos, Lodos y Biosólidos (Análisis)
	22	GAMATEK, SA DE CV - Laboratorio Matriz - Monterrey, Nuevo León: Aprobación N° PFFA-APR-LP-RS-002/2018 - Fecha de aprobación 2018-05-31 Rama Fuentes Fijas Aprobación N° PFFA-APR-LP-RUIDO-007/2018 - Fecha de aprobación 2018-01-22 Rama Ruido de Fuentes Fijas
PADRÓN DE LABORATORIOS AMBIENTALES DEL GOBIERNO DE LA CIUDAD DE MÉXICO	31	INTERTEK TESTING SERVICES DE MEXICO, SA DE CV - Laboratorio Matriz - Ciudad de México. Aprobación N° PFFA-APR-LP-RS-010MS/2017 - Vigencia del 2017-08-22 al 2021-08-22 - Rama Suelos (Muestreo) Aprobación N° PFFA-APR-LP-RS-10MR/2015 - Vigencia 2015-05-06 al 2019-05-06 - Rama Residuos (Muestreo) Aprobación N° PFFA-APR-LP-RS-010A/2016 - Vigencia 2016-06-10 al 2020-06-10 - Rama Suelos y Residuos (Análisis)
	17	LABORATORIOS ABC QUIMICA INVESTIGACION Y ANALISIS, SA DE CV - Laboratorio Matriz, Ciudad de México: Registro N° PADLA/CDMX/CA/038/AAR - Vigencia del 2020-02-02 al 2021-02-02 - Norma NADF-015-AGUA-2009 - Rama Agua
	24	GAMATEK, SA DE CV - Laboratorio Matriz - Monterrey, Nuevo León: Registro N° PADLA/CDMX/CA/014/AGC - Vigencia del 2019-11-15 al 2020-11-15 - Norma NOM-085-SEMARNAT-2011 - Rama Gases de Combustión Registro N° PADLA/CDMX/CA/014/VM - Vigencia del 2019-11-15 al 2020-11-15 Norma NADF-004-AMBT-2004 Rama Vibraciones Mecánicas Registro N° PADLA/CDMX/CA/014/ECI - Vigencia del 2018-08-08 al 2019-08-08 Norma NADF-018-AMBT-2018 Rama Equipos de Calentamiento Indirecto Registro N° PADLA/CDMX/CA/014/RD - Vigencia del 2020-04-09 al 2021-04-09 Norma NADF-005-AMBT-2013 Rama Emisiones Sonoras
GOBIERNOS DEL ESTADO DE MEXICO Y QUERÉTARO	18	LABORATORIOS ABC QUIMICA INVESTIGACION Y ANALISIS, SA DE CV - Laboratorio Matriz, Ciudad de México: Registro N° MEX/ORD/REDLA60/AEA/MER/2012-2013 - Vigencia del 2012-04-01 al 2013-04-01 - Rama Fuentes Fijas Los Gobiernos del Estado de México y Querétaro no han vuelto a publicar una Convocatoria para formar parte de la Red de Laboratorios Ambientales. La última Convocatoria fue el 2011-11-29. Se desconoce si se emitirá una nueva Convocatoria.
	20	LABORATORIOS ABC QUIMICA INVESTIGACION Y ANALISIS, SA DE CV - Laboratorio Tijuana, Baja California: Registro No. SPA-LAMB-002/04 Vigencia del 2019-01-21 a la próxima convocatoria - Rama Fuentes Fijas y Agua
SECRETARÍA DEL TRABAJO Y PREVISIÓN SOCIAL	23	GAMATEK, SA DE CV - Laboratorio Matriz - Monterrey, Nuevo León: Aprobación N° LPSTPS-029/17 - Vigencia a partir del 2017-08-24 Agentes Físicos Ambiente Laboral Aprobación N° LPSTPS-029/2018 - Vigencia a partir del 2018-03-22 Agentes Químicos Ambiente Laboral
AGUAS DE SALTILLO	25	LABORATORIOS ABC QUIMICA INVESTIGACION Y ANALISIS, SA DE CV - Laboratorio Sucursal - Monterrey, Nuevo León: Registro No. PSSA-14/2019 Vigencia del 2019-03-08 al 2020-01-31 - Rama Agua
RAMOS ARIZPE	26	LABORATORIOS ABC QUIMICA INVESTIGACION Y ANALISIS, SA DE CV - Laboratorio Sucursal - Monterrey, Nuevo León: Registro No. PS-01-LAB-18 (2019) Vigencia del 2019-02-20 al 2020-01-31 - Rama Agua
JUNTA MUNICIPAL DE AGUA Y SANEAMIENTO DE JUAREZ, CHIHUAHUA	34	LABORATORIOS ABC QUIMICA INVESTIGACION Y ANALISIS, SA DE CV - Laboratorio Matriz, Ciudad de México: Registro N° JMAS-DIRNORM-008/19 - Vigencia del 2019-01-10 al 2020-01-31 - Rama Agua
JUNTA MUNICIPAL DE AGUA Y SANEAMIENTO DE CHIHUAHUA, CHIHUAHUA	36	LABORATORIOS ABC QUIMICA, INVESTIGACION Y ANALISIS, S.A. DE C.V. - Laboratorio Matriz, Ciudad de México: Registro Rama de Agua No. JMA-PSMA-024-99 - Vigencia 2018-12-09 al 2019-12-08 - Muestreo y No. JMA-PSAL-024-100 - Vigencia del 2018-12-09 al 2019-12-08 - Análisis
Notas para casos especiales	A	Prueba no acreditada ni autorizada o aprobada por alguna institución o dependencia, sin embargo el análisis se realiza de acuerdo a los requerimientos marcados en nuestro Sistema de Gestión de Calidad, Responsabilidad Social y Tecnología, el cual está basado en la Norma NMX-EC-17025-IMNC-2018.
	B	Parámetro que por ser una preparación de muestra no requiere ser acreditado, ni aprobado o autorizado, de acuerdo con los procedimientos internos tanto de la ema a.c., como de las respectivas dependencias gubernamentales. Estas preparaciones son parte del proceso analítico.
	C	El resultado reportado en este parámetro proviene de un cálculo que involucra resultados de otros parámetros que si fueron analizados en la muestra. No se indica ningún reconocimiento ya que esto aplica sólo para los parámetros que se cuantifican a través de una prueba.

En la Columna AA se indica la clave que liga con el laboratorio que realizó la prueba y el reconocimiento legal que lo ampara (ver apartado Reconocimientos Legales)



HOJA DE CAMPO PARA MUESTREO PUNTUAL DE AGUA

F-IPM2-4

EMPRESA : MUNICIPIO DE PROGRESO

No. DETERMINANTE: ---

RESPONSABLE DE MUESTREO: ROBERTO ALEJANDRO ROBLES CABAÑAS

O.M.: JPB110343/AGS

TÉCNICO(S): ---

FECHA DE MUESTREO: 07/04/2021 14:45

SITIO / IDENTIFICACIÓN: MALECON INTERNACIONAL (PLAYA DEL MALECON INTERNACIONAL)

CONDICIONES FISICAS DEL PUNTO DE MUESTREO (limpieza, seguridad, etc):

PLAYA MALECON INTERNACIONAL

INDIQUE LA FORMA PROPUESTA DE LA TOMA DE MUESTRA:

SE TOMAN MUESTRAS A 30 CM DE PROFUNDIDAD DEL ESPEJO DE AGUA, LAS MUESTRAS SE PRESERVAN FISICAMENTE EN SITIO

EQUIPO EMPLEADO						OBSERVACIONES
PARÁMETROS	MARCA	MODELO	SERIE No.	No. INVENTARIO		
PH - TEMPERATURA	HANNA	H98190	04160043101	ASECP-1009		---
---	---	---	---	---	---	---
---	---	---	---	---	---	---

NOTA: Consultar las especificaciones técnicas para la evaluación de la pendiente práctica del equipo utilizado en la medición de pH, en el TA-53.

CALIBRACIÓN Y COMPROBACION DEL EQUIPO ANTES DE SALIR A CAMPO															
SOLUCIONES DE REFERENCIA						EVALUACIÓN DE LA PENDIENTE PRÁCTICA DEL EQUIPO PARA pH									
FECHA: 07/04/2021			HORA: 12:58			EQUIPO TIPO 1: Con medición de pendiente									
Solución (valor nominal)	Marca	Fecha de Caducidad (dd/mm/aa)	Lote	Valor Medido (µS/cm @ 25°C / UpH @ 25°C) registrar con 2 decimales	Criterio de Aceptación (% / UpH @ 25°C)	Resultado (Aceptada / Rechazada)*	Pendiente Medida (mV/UpH @ 25°C)	Pendiente Teórica (mV/UpH @ 25°C)	Eficiencia Electrodo (%)	Criterio de Aceptación (%)	Fuente que establece Criterio de Aceptación	Resultado (Aceptado / Rechazado)			
Std C.E. (µS/cm @ 25°C) 12900	SIGMA ALDRICH	13/04/2021	SLCC4713	---	---	---	-58.77	-59.16	99.34	95	X NMX-AA-008-SCFI --- FABRICANTE	ACEPTADA			
Buffer pH 4 (UpH @ 25°C) 4.01	FERMONT	25/08/2022	034142	4.02	± 0.03	ACEPTADA	EQUIPO TIPO 2: Sin medición de pendiente								
Buffer pH 7 (UpH @ 25°C) 6.99	FERMONT	06/10/2022	036443	6.98	± 0.03	ACEPTADA	Pend Min (mV/UpH @ 25°C)	Pend Máx (mV/UpH @ 25°C)	Pend Teórica (%)	Ef. Electrodo Mínima (%)	Ef. Electrodo Máxima (%)	Criterio de Aceptación (%)	Fuente que establece Criterio de Aceptación	Resultado (Aceptado / Rechazado)	
Buffer pH 10 (UpH @ 25°C) 10.02	FERMONT	10/08/2022	029542	10.00	± 0.03	ACEPTADA	---	---	-59.16	---	---	---	---	FABRICANTE	---
Otro	---	---	---	---	---	---	---	---	---	---	---	---	---	---	---

* En el caso de equipos que durante la calibración no arrojan el valor medido, el resultado de la calibración se considerará como Aceptada, * Datos proporcionados por el fabricante del equipo, siempre y cuando el equipo no arroje un error durante la calibración.

COMPROBACION DE LA CALIBRACIÓN DEL EQUIPO ANTES DE SALIR DE CAMPO											CRITERIOS PARA VERIFICACIÓN DEL EQUIPO*		
FECHA: 07/04/2021			HORA: 12:58									Criterio para la verificación de pH	
Parámetro	Valor Medido pH (UpH @ 25 °C) registrar con 2 decimales Valor Medido C.E. (µS/cm @ 25°C) registrar en número entero			Valor Medido de Temperatura (°C) registrar con 1 decimal					Cumple Criterios de verificación* (SI / NO)	-Cada uno de los 3 valores de la verificación no deberá diferir ±0.05 UpH @ 25°C con respecto al valor nominal de la solución buffer. -El valor entre las mediciones realizadas no deberá de exceder de 0.03 UpH @ 25°C entre ellas. Criterio para la verificación de C.E. -Cada uno de los 3 valores no deberá diferir en ± --% de la incertidumbre de la solución utilizada para la calibración. -El valor entre las mediciones realizadas no deberá exceder de 5 % del valor nominal de la solución.			
	1	2	3	1	2	3	PROM	Error (°C)				Temp. Corregida (°C)	
C.E.	---	---	---	---	---	---	---	---	---	---	---	---	---
pH 4	4.01	4.01	4.02	25.3	25.4	25.4	25.4	-0.1000	25.5	CUMPLE	---	---	
pH 7	7.00	7.00	7.01	25.6	25.6	25.6	25.6	-0.1000	25.7	CUMPLE	---	---	
pH 10	10.02	10.02	10.01	25.8	25.9	25.9	25.9	-0.1000	26.0	CUMPLE	---	---	
Otro:	---	---	---	---	---	---	---	---	---	---	---	---	

NOTA: Las soluciones utilizadas para la verificación del equipo son las mismas que las utilizadas para la calibración del mismo.

CALIBRACIÓN Y COMPROBACION DEL EQUIPO EN CAMPO															
SOLUCIONES DE REFERENCIA						EVALUACIÓN DE LA PENDIENTE PRÁCTICA DEL EQUIPO PARA pH									
FECHA: 07/04/2021			HORA: 14:04			EQUIPO TIPO 1: Con medición de pendiente									
Solución (valor nominal)	Marca	Fecha de Caducidad (dd/mm/aa)	Lote	Valor Medido (µS/cm @ 25°C / UpH @ 25°C) registrar con 2 decimales	Criterio de Aceptación (% / UpH @ 25°C)	Resultado (Aceptada / Rechazada)*	Pendiente Medida (mV/UpH @ 25°C)	Pendiente Teórica (mV/UpH @ 25°C)	Eficiencia Electrodo (%)	Criterio de Aceptación (%)	Fuente que establece Criterio de Aceptación	Resultado (Aceptado / Rechazado)			
Std C.E. (µS/cm @ 25°C) 12900	SIGMA ALDRICH	13/04/2021	SLCC4713	---	---	---	-58.60	-59.16	99.05	95	X NMX-AA-008-SCFI --- FABRICANTE	ACEPTADA			
Buffer pH 4 (UpH @ 25°C) 4.01	FERMONT	25/08/2022	034142	4.00	± 0.03	ACEPTADA	EQUIPO TIPO 2: Sin medición de pendiente								
Buffer pH 7 (UpH @ 25°C) 6.99	FERMONT	06/10/2022	036443	7.00	± 0.03	ACEPTADA	Pend Min (mV/UpH @ 25°C)	Pend Máx (mV/UpH @ 25°C)	Pend Teórica (%)	Ef. Electrodo Mínima (%)	Ef. Electrodo Máxima (%)	Criterio de Aceptación (%)	Fuente que establece Criterio de Aceptación	Resultado (Aceptado / Rechazado)	
Buffer pH 10 (UpH @ 25°C) 10.02	FERMONT	10/08/2022	029542	10.01	± 0.03	ACEPTADA	---	---	-59.16	---	---	---	---	FABRICANTE	---
Otro	---	---	---	---	---	---	---	---	---	---	---	---	---	---	---

* En el caso de equipos que durante la calibración no arrojan el valor medido, el resultado de la calibración se considerará como Aceptada, * Datos proporcionados por el fabricante del equipo, siempre y cuando el equipo no arroje un error durante la calibración.



HOJA DE CAMPO PARA MUESTREO PUNTUAL DE AGUA

F-IPM2-4

SITIO / IDENTIFICACIÓN: MALECON INTERNACIONAL (PLAYA DEL MALECON INTERNACIONAL)

O.M.: JPB110343/AGS

COMPROBACION DE LA CALIBRACION DEL EQUIPO EN CAMPO											CRITERIOS PARA VERIFICACION DEL EQUIPO*	
FECHA:		07/04/2021		HORA:		14:05					Criterio para la verificación de pH	
Parámetro	Valor Medido pH (UpH @ 25 °C) registrar con 2 decimales			Valor Medido de Temperatura (°C) registrar con 1 decimal						Cumple Criterios de verificación* (SI/NO)		
	1	2	3	1	2	3	PROM	Error (°C)	Temp. Corregida (°C)			
C.E.	---	---	---	---	---	---	---	---	---	---	---	-Cada uno de los 3 valores de la verificación no deberá diferir ± 0.05 UpH @ 25°C con respecto al valor nominal de la solución buffer. -El valor entre las mediciones realizadas no deberá exceder de 0.03 UpH @ 25°C entre ellas.
pH 4	4.01	4.00	4.00	25.7	25.8	25.8	25.8	-0.1000	25.9	CUMPLE	-Cada uno de los 3 valores no deberá diferir en \pm ---% de la incertidumbre de la solución utilizada para la calibración.	
pH 7	6.99	7.00	7.00	26.0	26.0	26.1	26.0	-0.1000	26.1	CUMPLE	-El valor entre las mediciones realizadas no deberá exceder de 5 % del valor nominal de la solución.	
pH 10	10.01	10.02	10.02	26.2	26.3	26.3	26.3	-0.1000	26.4	CUMPLE		
Otro:	---	---	---	---	---	---	---	---	---	---	---	

NOTA: Las soluciones utilizadas para la verificación del equipo son las mismas que las utilizadas para la calibración del mismo.

RESULTADOS DE CAMPO																	
HORA (hh:mm)	TEMPERATURA (°C) registrar con 1 decimal						pH (UpH @ 25 °C) registrar con 2 decimales			CONDUCTIVIDAD ELÉCTRICA (µS/cm @ 25°C) registrar en número entero			MATERIA FLOTANTE (Ausente / Presente)	CLORO RESIDUAL (mg/L) registrar con 1 decimal	COLOR APARENTE	OLOR APARENTE	TEMP. AMBIENTE (°C) registrar con 1 decimal
	1	2	3	PROM	ERROR	TEMP. CORREGIDA	1	2	3	1	2	3					
14:45	27.2	27.2	27.2	27.2	-0.1000	27.3	8.19	8.18	8.18	---	---	---	---	---	INCOLORO	INODORA	30.0
---	---	---	---	---	---	---	---	---	---	---	---	---	---	---	---	---	---
---	---	---	---	---	---	---	---	---	---	---	---	---	---	---	---	---	---
---	---	---	---	---	---	---	---	---	---	---	---	---	---	---	---	---	---
---	---	---	---	---	---	---	---	---	---	---	---	---	---	---	---	---	---
---	---	---	---	---	---	---	---	---	---	---	---	---	---	---	---	---	---

NOTA1: El promedio de las lecturas de pH y Conductividad se realizan en el sistema automático de cálculo.
NOTA2: Para conductividad eléctrica, el valor medido en las tres lecturas no deberá de exceder ± 5 % entre ellas.

SOLUCIONES UTILIZADAS										VERIFICACIÓN DE MUESTRA CONTROL						
No. Verificación	Solución (valor nominal)	Marca	Lote	FECHA (dd/mm/aa)	HORA (hh:mm)	Valor Medido pH (UpH @ 25 °C) registrar con 2 decimales			Valor Medido de Temperatura (°C) registrar con 1 decimal					Cumple Criterios de verificación* (SI / NO)		
						1	2	3	1	2	3	PROM	Error (°C)		Temp. Corregida (°C)	
1	Buffer pH (UpH @ 25°C) 7.01	JTBAKER	A29C35	07/04/2021	14:07	7.02	7.02	7.02	25.5	25.5	25.5	25.5	-0.1000	25.6	CUMPLE	
---	Buffer pH (UpH @ 25°C) ---	---	---	---	---	---	---	---	---	---	---	---	---	---	---	
---	Buffer pH (UpH @ 25°C) ---	---	---	---	---	---	---	---	---	---	---	---	---	---	---	
---	Buffer pH (UpH @ 25°C) ---	---	---	---	---	---	---	---	---	---	---	---	---	---	---	
---	Buffer pH (UpH @ 25°C) ---	---	---	---	---	---	---	---	---	---	---	---	---	---	---	
---	Buffer pH (UpH @ 25°C) ---	---	---	---	---	---	---	---	---	---	---	---	---	---	---	
1	Std C.E. (µS/cm @ 25°C) ---	---	---	---	---	---	---	---	---	---	---	---	---	---	---	
---	Std C.E. (µS/cm @ 25°C) ---	---	---	---	---	---	---	---	---	---	---	---	---	---	---	
---	Std C.E. (µS/cm @ 25°C) ---	---	---	---	---	---	---	---	---	---	---	---	---	---	---	
---	Std C.E. (µS/cm @ 25°C) ---	---	---	---	---	---	---	---	---	---	---	---	---	---	---	
---	Std C.E. (µS/cm @ 25°C) ---	---	---	---	---	---	---	---	---	---	---	---	---	---	---	
---	Std C.E. (µS/cm @ 25°C) ---	---	---	---	---	---	---	---	---	---	---	---	---	---	---	
OTRO	---	---	---	---	---	---	---	---	---	---	---	---	---	---	---	

CRITERIOS PARA VERIFICACION DEL EQUIPO*

Criterio para la verificación de pH en muestra control: El valor entre las mediciones realizadas no deberá de exceder de 0.03 UpH @ 25°C entre ellas. El valor medido no deberá de exceder ± 2.5 % del valor nominal.
Criterio para la verificación de C. E. en muestra control: El valor entre las mediciones realizadas no deberá exceder de 5 % del valor nominal de la muestra control. Cada uno de los 3 valores no deberá diferir en ± 5 % del valor nominal de la muestra control.



SITIO / IDENTIFICACIÓN: MALECON INTERNACIONAL (PLAYA DEL MALECON INTERNACIONAL)

O.M.: JPB110343/AGS

COORDENADAS Y PLANO DE LOCALIZACIÓN DE LOS SITIOS DE MUESTREO

SITIO / IDENTIFICACIÓN:	COORDENADAS DEL PUNTO DE MUESTREO
MALECON INTERNACIONAL (PLAYA DEL MALECON INTERNACIONAL)	21° 17' 7.83" N, 89° 40' 28.1" W

PLANO DE LOCALIZACIÓN

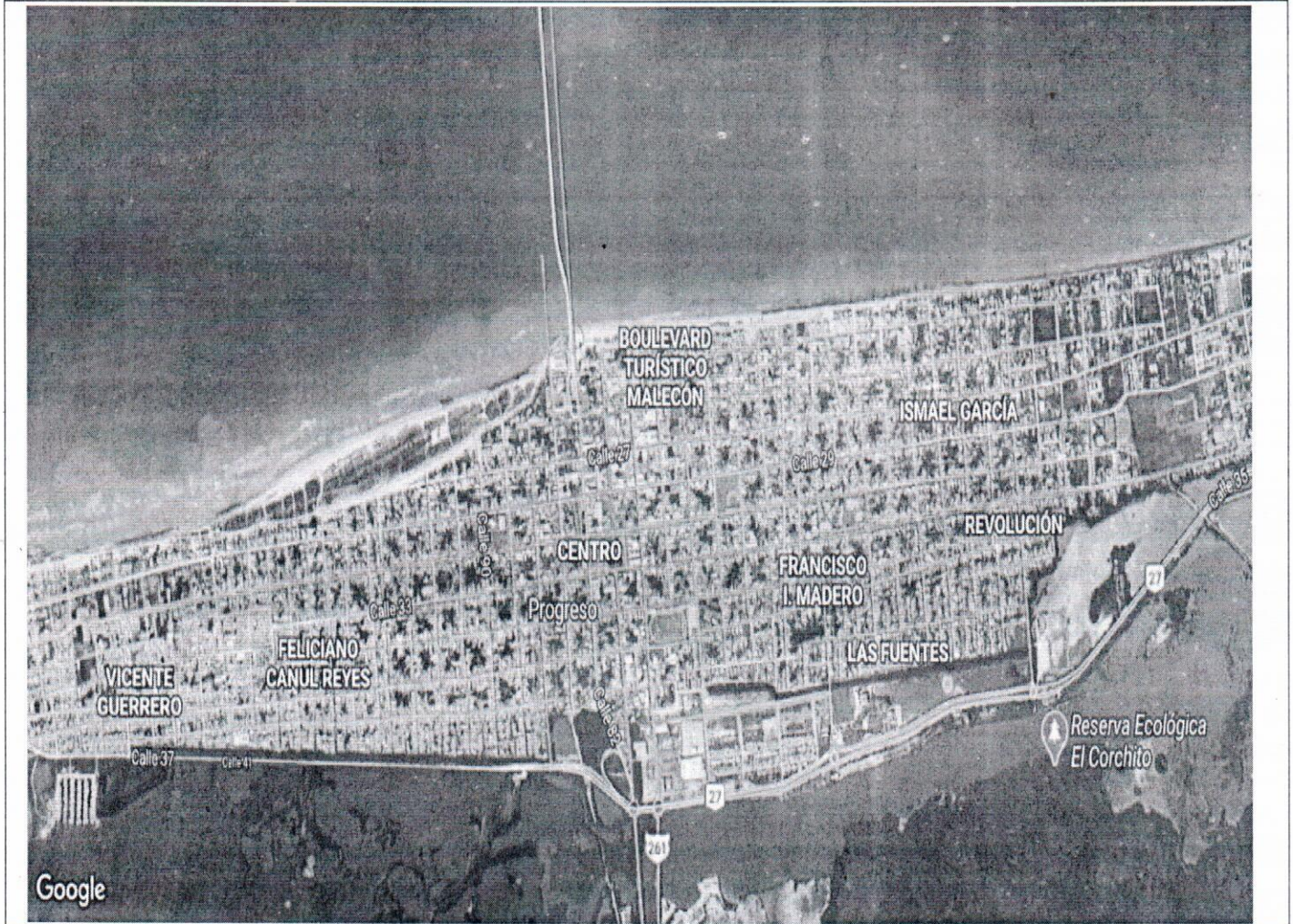



HOJA DE CAMPO PARA MUESTREO PUNTUAL DE AGUA

F-IPM2-4

SITIO / IDENTIFICACIÓN: MALECON INTERNACIONAL (PLAYA DEL MALECON INTERNACIONAL)

O.M.: JPB110343/AGS

CALIBRACIONES Y COMPROBACIONES ADICIONALES

CALIBRACIÓN Y COMPROBACIÓN DEL EQUIPO EN CAMPO

SOLUCIONES DE REFERENCIA							EVALUACIÓN DE LA PENDIENTE PRÁCTICA DEL EQUIPO PARA pH								
FECHA: ---				HORA: ---			EQUIPO TIPO 1: Con medición de pendiente								
Solución (valor nominal)	Marca	Fecha de Caducidad (dd/mm/aa)	Lote	Valor Medido (µS/cm @ 25°C / UpH @ 25°C) registrar con 2 decimales	Criterio de Aceptación (% / UpH @ 25°C)	Resultado (Aceptada / Rechazada)*	Pendiente Medida (mV/UpH @ 25°C)	Pendiente Teórica (mV/UpH @ 25°C)	Eficiencia Electrodo (%)	Criterio de Aceptación (%)	Fuente que establece Criterio de Aceptación	Resultado (Aceptado / Rechazado)			
Std C.E. (µS/cm @ 25°C)	---	---	---	---	---	---	---	-59.16	---	---	---	---			
Buffer pH 4 (UpH @ 25°C)	---	---	---	---	± 0.03	---	EQUIPO TIPO 2: Sin medición de pendiente								
Buffer pH 7 (UpH @ 25°C)	---	---	---	---	± 0.03	---									
Buffer pH 10 (UpH @ 25°C)	---	---	---	---	± 0.03	---	Pend Min (mV/UpH @ 25°C)	Pend Máx (mV/UpH @ 25°C)	Pend Teórica (%)	Ef. Electrodo Mínima (%)	Ef. Electrodo Máxima (%)	Criterio de Aceptación (%)	Fuente que establece Criterio de Aceptación	Resultado (Aceptado / Rechazado)	
Otro	---	---	---	---	---	---	---	---	-59.16	---	---	---	---	FABRICANTE	---

* En el caso de equipos que durante la calibración no arrojan el valor medido, el resultado de la calibración se considerará como Aceptada, siempre y cuando el equipo no arroje un error durante la calibración. * Datos proporcionados por el fabricante del equipo.

COMPROBACION DE LA CALIBRACIÓN DEL EQUIPO EN CAMPO

COMPROBACION DE LA CALIBRACIÓN DEL EQUIPO EN CAMPO										CRITERIOS PARA VERIFICACIÓN DEL EQUIPO*			
FECHA: ---				HORA: ---						Cumple Criterios de verificación* (SI / NO)		Criterio para la verificación de pH -Cada uno de los 3 valores de la verificación no deberá diferir ±0.05 UpH @ 25°C con respecto al valor nominal de la solución buffer. -El valor entre las mediciones realizadas no deberá exceder de 0.03 UpH @ 25°C entre ellas. Criterio para la verificación de C.E. -Cada uno de los 3 valores no deberá diferir en ± ---% de la incertidumbre de la solución utilizada para la calibración. -El valor entre las mediciones realizadas no deberá exceder de 5 % del valor nominal de la solución.	
Parámetro	Valor Medido pH (UpH @ 25 °C) registrar con 2 decimales			Valor Medido de Temperatura (°C) registrar con 1 decimal									
	1	2	3	1	2	3	PROM	Error (°C)	Temp. Corregida (°C)				
C.E.	---	---	---	---	---	---	---	---	---	---	---	---	
pH 4	---	---	---	---	---	---	---	---	---	---	---	---	
pH 7	---	---	---	---	---	---	---	---	---	---	---	---	
pH 10	---	---	---	---	---	---	---	---	---	---	---	---	
Otro:	---	---	---	---	---	---	---	---	---	---	---	---	

NOTA: Las soluciones utilizadas para la verificación del equipo son las mismas que las utilizadas para la calibración del mismo.

CALIBRACIÓN Y COMPROBACIÓN DEL EQUIPO EN CAMPO

SOLUCIONES DE REFERENCIA							EVALUACIÓN DE LA PENDIENTE PRÁCTICA DEL EQUIPO PARA pH								
FECHA: ---				HORA: ---			EQUIPO TIPO 1: Con medición de pendiente								
Solución (valor nominal)	Marca	Fecha de Caducidad (dd/mm/aa)	Lote	Valor Medido (µS/cm @ 25°C / UpH @ 25°C) registrar con 2 decimales	Criterio de Aceptación (% / UpH @ 25°C)	Resultado (Aceptada / Rechazada)*	Pendiente Medida (mV/UpH @ 25°C)	Pendiente Teórica (mV/UpH @ 25°C)	Eficiencia Electrodo (%)	Criterio de Aceptación (%)	Fuente que establece Criterio de Aceptación	Resultado (Aceptado / Rechazado)			
Std C.E. (µS/cm @ 25°C)	---	---	---	---	---	---	---	-59.16	---	---	---	---			
Buffer pH 4 (UpH @ 25°C)	---	---	---	---	± 0.03	---	EQUIPO TIPO 2: Sin medición de pendiente								
Buffer pH 7 (UpH @ 25°C)	---	---	---	---	± 0.03	---									
Buffer pH 10 (UpH @ 25°C)	---	---	---	---	± 0.03	---	Pend Min (mV/UpH @ 25°C)	Pend Máx (mV/UpH @ 25°C)	Pend Teórica (%)	Ef. Electrodo Mínima (%)	Ef. Electrodo Máxima (%)	Criterio de Aceptación (%)	Fuente que establece Criterio de Aceptación	Resultado (Aceptado / Rechazado)	
Otro	---	---	---	---	---	---	---	---	-59.16	---	---	---	---	FABRICANTE	---

* En el caso de equipos que durante la calibración no arrojan el valor medido, el resultado de la calibración se considerará como Aceptada, siempre y cuando el equipo no arroje un error durante la calibración. * Datos proporcionados por el fabricante del equipo.

COMPROBACION DE LA CALIBRACIÓN DEL EQUIPO EN CAMPO

COMPROBACION DE LA CALIBRACIÓN DEL EQUIPO EN CAMPO										CRITERIOS PARA VERIFICACIÓN DEL EQUIPO*			
FECHA: ---				HORA: ---						Cumple Criterios de verificación* (SI / NO)		Criterio para la verificación de pH -Cada uno de los 3 valores de la verificación no deberá diferir ±0.05 UpH @ 25°C con respecto al valor nominal de la solución buffer. -El valor entre las mediciones realizadas no deberá exceder de 0.03 UpH @ 25°C entre ellas. Criterio para la verificación de C.E. -Cada uno de los 3 valores no deberá diferir en ± ---% de la incertidumbre de la solución utilizada para la calibración. -El valor entre las mediciones realizadas no deberá exceder de 5 % del valor nominal de la solución.	
Parámetro	Valor Medido pH (UpH @ 25 °C) registrar con 2 decimales			Valor Medido de Temperatura (°C) registrar con 1 decimal									
	1	2	3	1	2	3	PROM	Error (°C)	Temp. Corregida (°C)				
C.E.	---	---	---	---	---	---	---	---	---	---	---	---	
pH 4	---	---	---	---	---	---	---	---	---	---	---	---	
pH 7	---	---	---	---	---	---	---	---	---	---	---	---	
pH 10	---	---	---	---	---	---	---	---	---	---	---	---	
Otro:	---	---	---	---	---	---	---	---	---	---	---	---	

NOTA: Las soluciones utilizadas para la verificación del equipo son las mismas que las utilizadas para la calibración del mismo.

OBSERVACIONES Y/O CAMBIOS AL PLAN DE MUESTREO:

RESPONSABLE DE LA TOMA DE MUESTRA

SUPERVISÓ

07-04-21/16:55/MED51/JPB110343/AGS/867989024690832

07-04-21/17:11/CUN002/JPB110343/AGS/10.195.189.19

NOMBRE Y FIRMA

ROBERTO ALEJANDRO ROBLES CABAÑAS

NOMBRE Y FIRMA

JOSUE ARMANDO PACHECO BAAS

